

2026

亮點計畫

2025. 12. 10 (三)

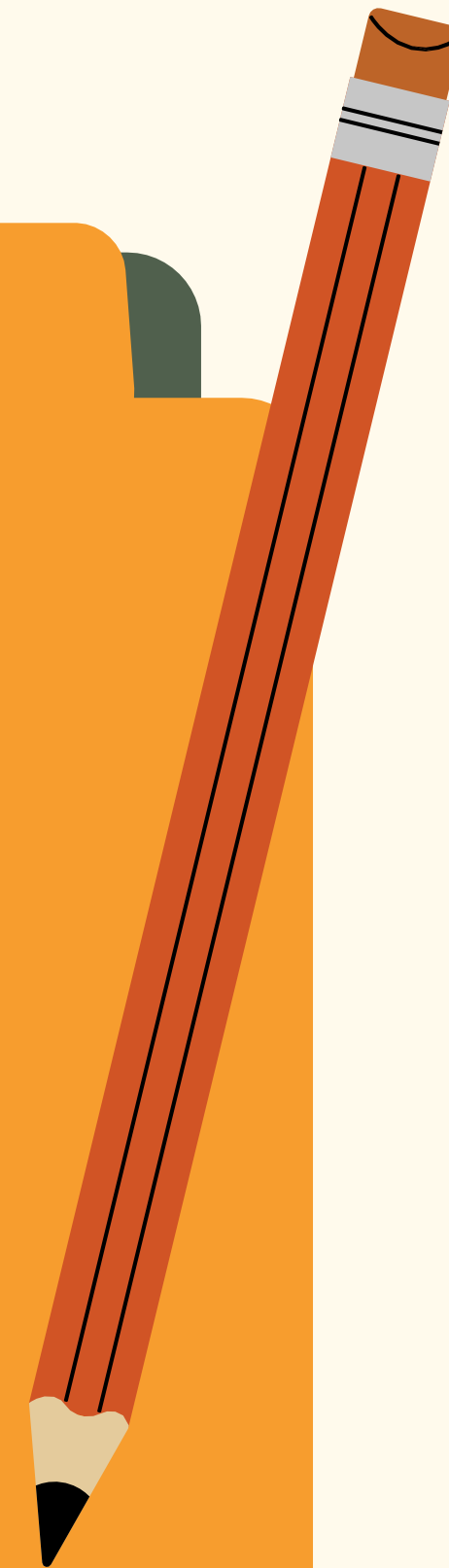

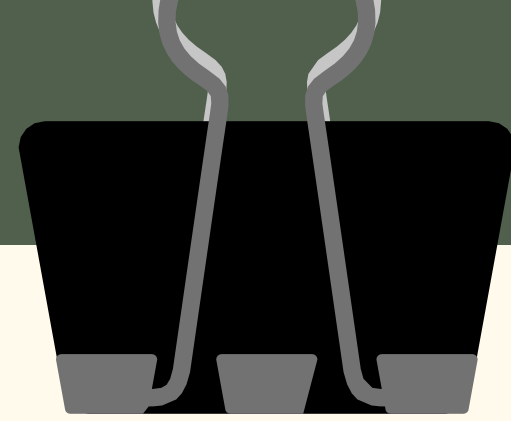

短期研修計畫



國外姊妹校-暑期/冬季課程
(如語言課程、文化交流、夏/冬令營)

短期暑期出國研究計畫及研修課程
(研究計畫、移地教學、實習參訪)

亮點計畫 簡介



1	暑期交換學生(實體)
2	海外姊妹名校研習課(寒暑假) (實體)
3	部份費用限額補助 (高教計畫經費補助) <ul style="list-style-type: none">● 依錄取人數&姊妹校國家不同，補助金額不同● 以經濟艙機票一張為原則
4	外籍學生亦可被提名: 無補助
5	亮點面試通過學生亦符合學海飛颺選送生資格



校內申請條件

申請人條件

- 大一(至少讀完一學期) 至「大三在學」學生「大四學生」之後直升或考取本校碩士班者
- 學業成績班排名前20或其他優異表現
- 英文成績CEFR B1以上
- 英文檢定證書繳交截止日為**3月10日之前**
- 導師提名為必要條件

指標 CEFR	Cambridge Main Suite	BULATS	外語能力(FLPT)		全民英檢 (GEPT)	托福(TOEFL)		雅思(IELTS)	多益測驗 (TOEIC)	大學校院英語能力測驗(CSEPT)		美國通用國際英語檢定 (G-TELP)	全球英檢(GET)	網路全民英檢 (NETPAW)	
	筆、口試	筆、口試	筆試(口試外加)		筆、口試	筆試	筆試	筆、口試	筆試	筆試	筆試	筆試(口試外加)	筆、口試	筆、口試	
A1			三項總分	口試		紙筆型態	電腦型態		新制		一級	二級	LEVEL 5	A1	基礎級
									聽力	閱讀					
A2	KET Key English Test	ALTE LEVEL 1	105 ~ 149	S-1+	初級	390 以上	90 以上	3以上	225-545		130	-	LEVEL 4	A2	初級
									110	115					
B1	PET Preliminary English Test	ALTE LEVEL 2	150 ~ 194	S-2	中級	457 以上	137 以上	4以上	550-780		170	240	LEVEL 3	B1	中級
									275	275					
B1	FCE First Certificate in English	ALTE LEVEL 3	195 ~ 239	S-2+	中高級	527 以上	197 以上	5.5以上	785-940		--	330	LEVEL 2	B2	中高級
									400	385					
C1	CAE Certificate in Advanced English	ALTE LEVEL 4	240 ~ 330	S-3以上	高級	560 以上	220 以上	7以上	945		---	---	LEVEL 1	C1	高級
									490	455					
C2	CPE Certificate of Proficiency in English	ALTE LEVEL 5	---		優級	630 以上	267 以上	8.5以上	---		---	---	LEVEL 1	C2	專業級

亮點計畫 申請流程

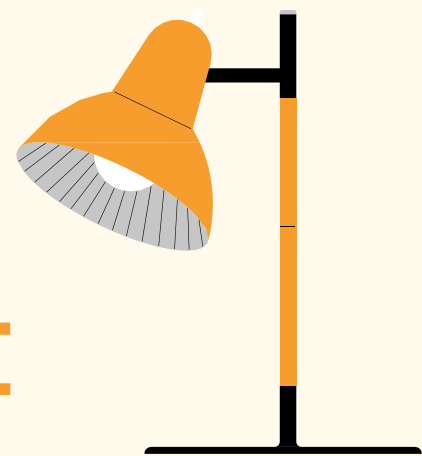

1 了解姊妹校資訊

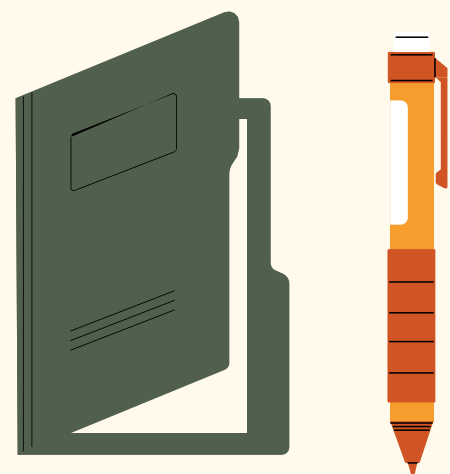

2

- 系所推薦
- 報名計畫填
- 志願(3間)

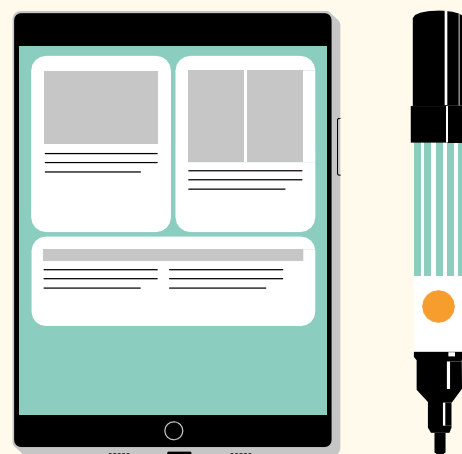

3

- 提交英文證書
- 進行英語面試
- (團體分組面試)



亮點計畫 申請流程

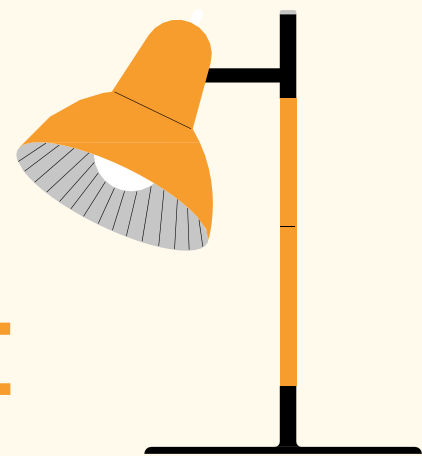

4 公告錄取名單 & 學校
(英文檢定證書繳交截止日)



5

- 家長同意書
- 錄取資格確認書
- 放棄補助資格確認書



6 國際處協助向姐妹校
提交獲選學生名單



亮點計畫 申請流程

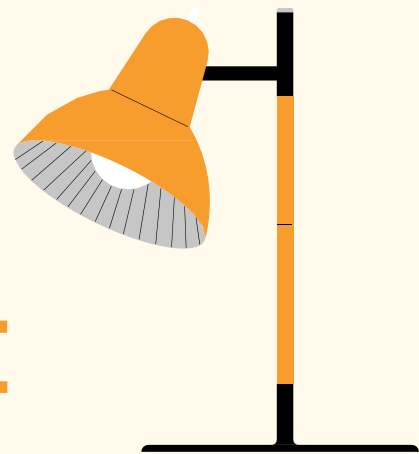

7 學生依錄取姊妹校
繳交申請資料

8 收到姊妹校入學許可函
(LOA) 辦理出國相關簽證

9 繳交入學許可函、簽證(就學)
及已購買電子機票寄電子檔至國際處
(出國前)

10 (回國後)繳交: 核銷補助需要相關文件
(依檢核表項目繳交)

- 兩周內繳交報告
- 7/30 前回校繳交核銷資料





遞交申請資料給錄取學校



具有大學 / 碩士在校生資格



最後申請日期&其他申請資格



姊妹校提名/申請人數限制 (請提早申請)赴



國外學生簽證 (簽證事由、請提早申請)



費用/ 學費包含什麼? (住宿.接機.保險...等)

亮點計畫線上申請表單

報名、成績繳交及志願清單

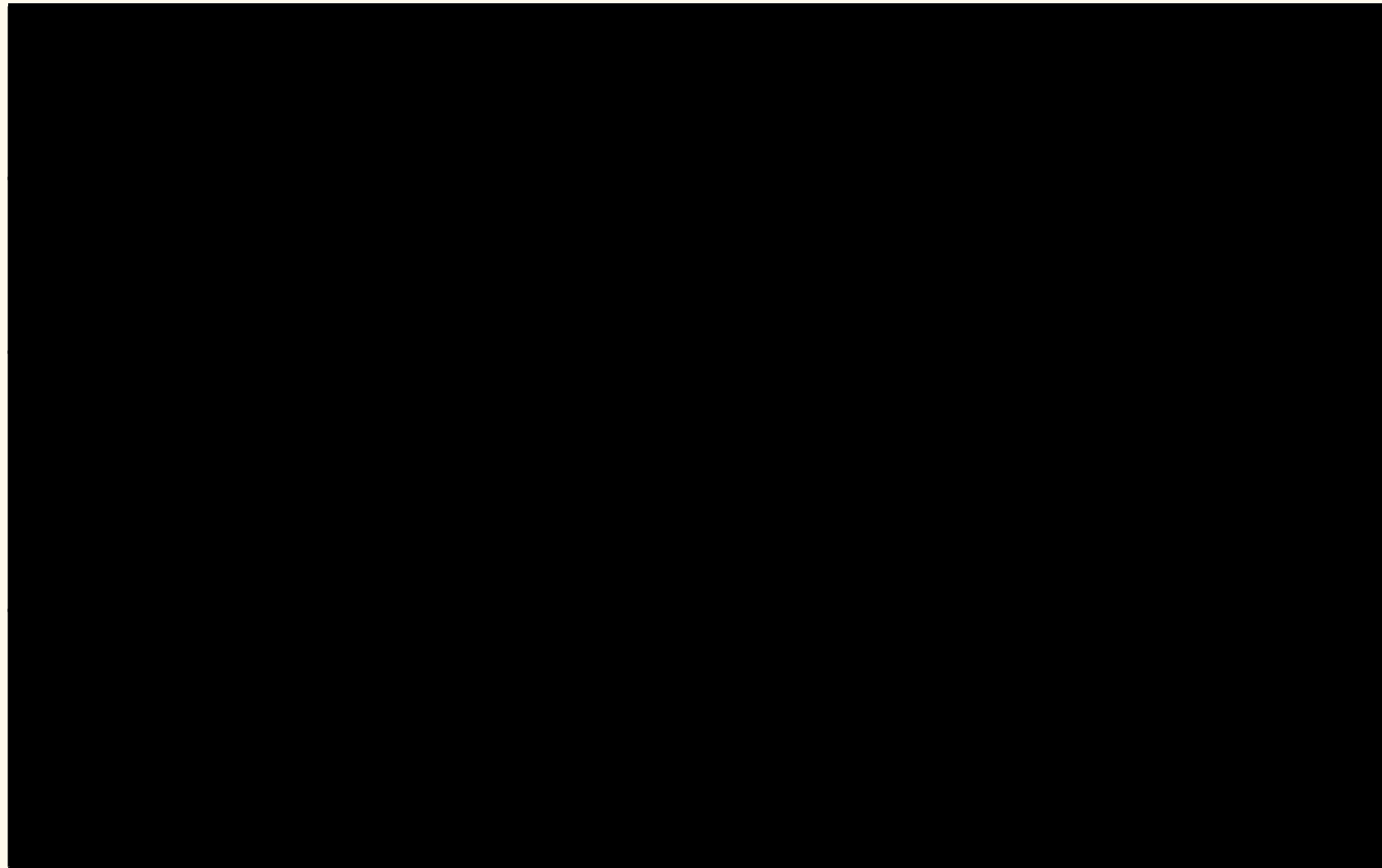

詳細資訊請掃QRcode

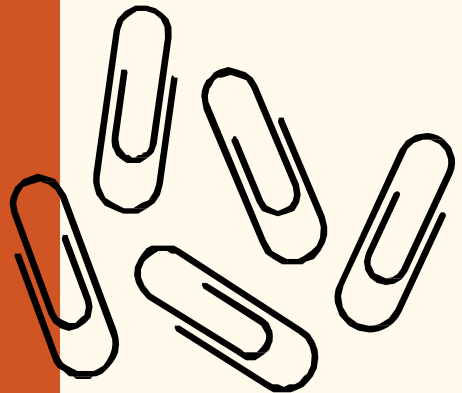
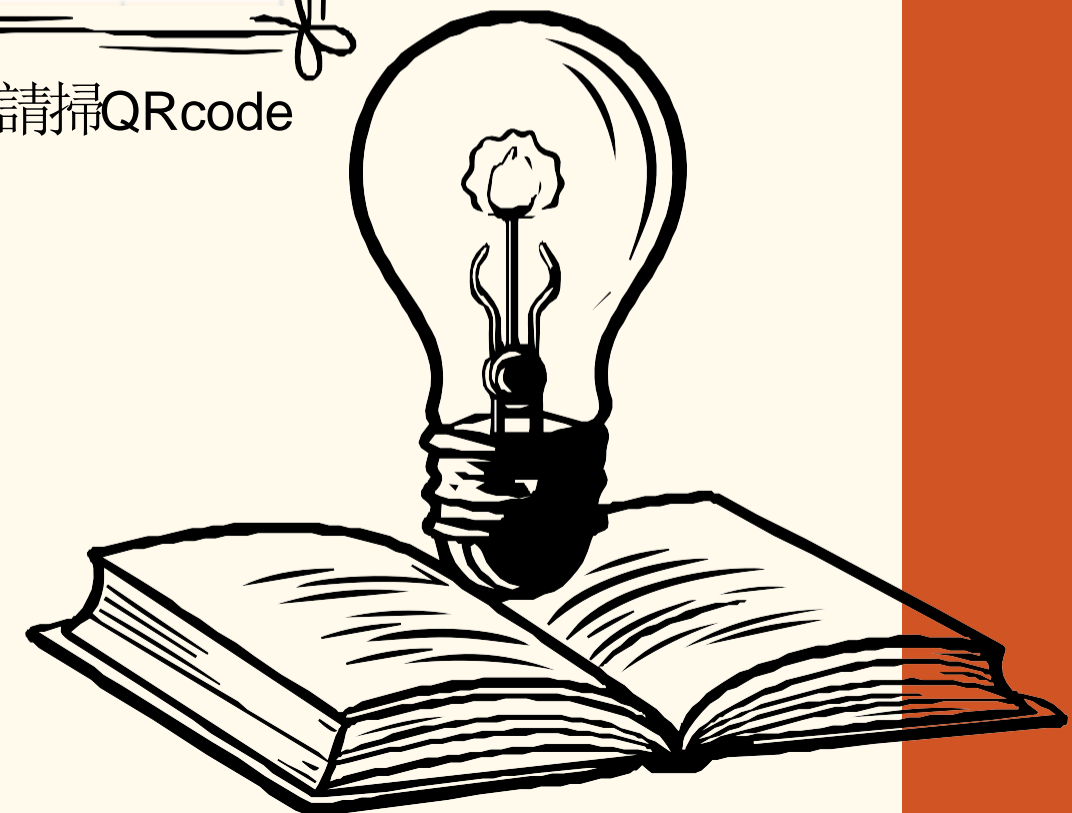

亮點計畫甄選面試

英文面試

- 時間：2026/03/25 (三)
(預計) 早上9-15點
- 地點：依網站 & email 通知
- 報名時間：即日起至 2026.03.05 (五) 中午12:00



詳細資訊請掃QRcode

面試相關問題



- Tips:英文自我介紹 + 問題回覆
- 繳交歷年成績單/語言成績證明(正本查驗)
- 依人數分組面試
- 報名資訊請填寫正確 (double check)
- 面試結果 (預計**4月1日前**) 於網站公布

出國前

亞洲大學學生出國選修課程申請表
申請日期: 113年5月21日

學制: 進修部	系(所): 創意商品設計	班級: 3年A班
學號: 1104	電話: 0968	學生簽名: 楊曜發
姓名: 楊曜發	E-Mail: yangj...	
國外校院名稱: Middlesex	國外校院所修名稱: Graphic design BA	
自 113 學年第 1 學期起 至 113 學年第 2 學期止 或寒暑假: 自 年 月 日起 至 年 月 日止	是否為首次出境: <input checked="" type="checkbox"/> 是 <input type="checkbox"/> 否 (係第 次) 前次出境: 自 學年第 學期起 至 學年第 學期止 或寒暑假: 自 年 月 日起 至 年 月 日止	
預計返校日期: 114年8月1日		
課程名稱	學分數	得抵充本校課程名稱 學分數 初核及簽章
Graphic Design Major	60	專題設計 (-) 6 <input checked="" type="checkbox"/> 通過 <input type="checkbox"/> 不通過 專題設計 (二) 6 <input checked="" type="checkbox"/> 通過 <input type="checkbox"/> 不通過
合計	60	合計(由學系填寫)
系主任: 龍希文	院長: 陳啟雄	通識教育中心: (無通識課程免核)
註冊與課務組承辦人員: 林君維	註冊與課務組組長: 林君維	教務處: 林君維

注意事項:
一、學生出國選修應依本校「學生出境期間學業及學籍處理辦法」及「學生學分抵免及編缺作業規定」辦理。
二、申請國外大學選修課程者,需於出境前填妥本表,並檢附相關申請資料,依序呈送各相關單位審核。出境後實際修讀課程如有變動,應於返校後重新填寫本申請表及檢具該課程相關資料,經所屬系院主管核可後,送教務處備查。
三、出境申請核准後,如因故無法出境,應至教務處申請註銷出境選課,並依規定辦理本校選課(最遲需於當學期選課截止前提出,未依期限辦理影響學分取得,學生不得異議。)
四、學生修課期滿返校後一個月內,請檢具大陸院校所修習全部科目之相關書面資料(包含課程起訖時間、課程時數、學分數、課程大綱及成績證明正本等),並填妥本校「畢業前、選修課程科目學分抵免申請表」、「基礎及分級選修課程科目學分抵免申請表」,送所屬學系辦理學分抵免作業。

ETCS 3+1 43 36

下載途徑

教務處 表單下載 亞洲大學學生出國選修課程申請

表: https://ac.asia.edu.tw/zh_tw/download

回國繳交資料

交通費

- 檢附票根或購票證明文件，搭乘飛機者並須檢附登機證存根
- 旅行社代收轉付收據
- 電子機票證明

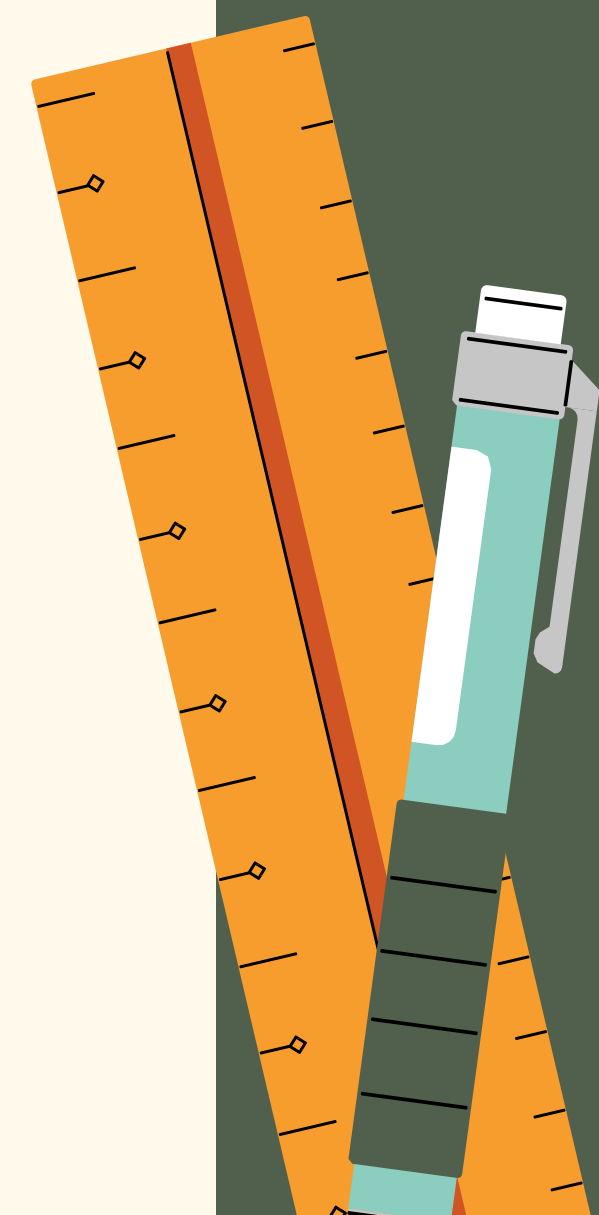

— 亮點計畫姊妹校 —



WHERE WOULD YOU LIKE TO STUDY?



● America

● Europe

● Asia

● Oceania

14間姊妹校(2025陸續增加中)



美洲

- 馬里蘭洛約拉
- 維多利亞大學紐
- 澤西理工學院喬
- 治梅森大學知
- 山大學

歐洲

- 威尼斯福斯卡里宮大學
- 瑞士工商酒店管理學院
- 法國雷恩商學院
- 西英格蘭大學
- 奧斯特拉瓦大學

亞洲

- 韓國漢陽大學
- 韓國梨花女子學
- 日本千葉大學
- 日本近畿大學

學校一覽表連結

學校校名	連結
<ul style="list-style-type: none">馬里蘭洛約拉 Loyola University Maryland	<ul style="list-style-type: none">https://studyabroad.gmu.edu/wsi/index.html
<ul style="list-style-type: none">加拿大維多利亞大學(尚未更新) University of Victoria, Canada	<ul style="list-style-type: none">https://execprograms.uvic.ca/short-term-business-programs/_gl=1%2Asgp27j%2A_gcl_au%2AMjE0MzUxMjM2Ni4xNzI2NTYxNjE0
<ul style="list-style-type: none">威尼斯福斯卡里宮大學(尚未更新) Università Ca' Foscari Venezia	<ul style="list-style-type: none">https://www.unive.it/pag/43347/
<ul style="list-style-type: none">瑞士工商酒店管理學院(尚未更新) Business&HotelManagement School, Switzerland	<ul style="list-style-type: none">https://www.bhms.ch/_gl=1*1nxsupe*_up*MQ.*_gs*MQ..&gclid=EAlaIQobChMIyaXKleShigMVddgWBR0AYjzEAYASAAEgImM_D_BwE
<ul style="list-style-type: none">喬治梅森大學 George Mason University	<ul style="list-style-type: none">https://www.rennes-sb.com/summer-programme-french-and-culture/

學校一覽表連結

學校校名	連結
<ul style="list-style-type: none">法國雷恩商學院 <u>Rennes School of Business, France</u>	<ul style="list-style-type: none"><u>https://www.rsbsba.com</u>
<ul style="list-style-type: none">西英格蘭大 <u>University of the West of England</u>	<ul style="list-style-type: none"><u>https://execprograms.uvic.ca/short-term-business-programs/?gl=1%2Asgp27j%2A_gcl_au%2AMjE0MzUxMjM2Ni4xNzI2NTYxNjE0</u>
<ul style="list-style-type: none">漢陽大 ERICA	<ul style="list-style-type: none"><u>https://www.unive.it/pag/43347/</u>
<ul style="list-style-type: none">又松大國際商學院 SolBridgeInternationalSchool of Business	<ul style="list-style-type: none"><u>https://www.bhms.ch/?gl=1*1nxsupe*_up*MQ..*_gs*MQ..&gclid=EAlaIQobChMIyaXKleShigMVddgWBR0AYjz_EAAYASAAEgImM_D_BwE</u>
<ul style="list-style-type: none">知山大 Edge Hill University	<ul style="list-style-type: none"><u>https://www.edgehill.ac.uk/</u>

學校一覽表連結

學校校名	連結
<ul style="list-style-type: none">• 奧斯特拉瓦大學 University of Ostrava	<ul style="list-style-type: none">• https://studyabroad.gmu.edu/wsi/index.html
<ul style="list-style-type: none">• 日本近畿大學 Kindai University	<ul style="list-style-type: none">• https://execprograms.uvic.ca/short-term-business-programs/_gl=1%2Asgp27j%2A_gcl_au%2AMjE0MzUxMjM2Ni4xNzI2NTYxNjE0
<ul style="list-style-type: none">• 日本千葉大學 Chiba Unveristy	<ul style="list-style-type: none">• https://www.unive.it/pag/43347/
<ul style="list-style-type: none">• 韓國梨花女子學	

學校	地點	語言條件	申請時間	課程時間	學費	生活費
芝加哥羅耀拉大學 Loyola University Chicago	美國芝加哥	TOEIC 650	申請截止日:即日起 至 月日	2025年月日至月日	接洽中	185-450 美 元 ≈ 5,550 - 13,500 台幣
加拿大維多利亞 大學 University of Victoria, Canada	加拿大 維多利 亞	IELTS 5.0 或 TOEFL 45	ISIBM A: 申請截止日:即日 起至6月14日	ISIBM A: 2025年7 月3日到7月24日	接洽中	600-1,000 加 幣 ≈ 13,200- 22,000 台幣
			ISIBM B: 申請截止日:即日 起至 7月11日	ISIBM B: : 2025年8 月4日到8月22	接洽中	

歐洲

學校	地點	語言條件	申請時間	課程時間	學費	生活費
威尼斯福斯卡里宮 大學 Università Ca' Foscari Venezia	義大利 維尼斯	B1(TOEIC 600)	申請截止日期：即日起至 2025年月日	接洽中	接洽中	240-400 歐元 ≈ 7,600-12,800 台 幣
瑞士工商酒店管理 學院 Business & Hotel Management School, Switzerland	瑞士 琉森市	TOEIC 650	申請截止日期：即日起至 2025年4月1日	2025年7月7 日到2025年8 月22日(1至6 週)	143,843 NTD (包含 食、住宿、 材料費、課 外活動費)	100瑞士法郎 ≈ 3,200台幣 (交 通費)

歐洲

學校	地點	語言條件	申請時間	課程時間	學費	生活費(預估)
法國雷恩商學院 Rennes School of Business, France	法國雷恩	TOEIC 750	提名截止日期：即日起至2025年4月30日	1. 2025年6月30日 - 7月4日 (雷恩校區) + 2025年7月15日 - 7月18日 (巴黎校區)	接洽中	600歐元 ≈ 19,200 台幣
			提名截止日期：2025年4月30日	2. 2025年7月8日 - 7月18日	2.48,320 台幣 (不含住宿)	
			提名截止日期：2025年4月30日	3. 2025年7月22日 - 7月31日	接洽中	

歐洲

學校	地點	語言條件	申請時間	課程時間	學費	生活費 (預估)
法國蒙佩利爾商學院 Montpellier Business School, France	法國 蒙彼 利埃	B2 (TOEIC 700)	申請截止日期： 即日起至2025年3 月20日	2025年6月30 日至7月11日	38,400台幣	600歐元 ≈ 19,200台幣
國立西英格蘭大學 University of the West of England	英國 <u>布</u> <u>里</u> <u>斯</u> <u>托</u>	TOEIC 650	申請截止日期： 即日起至2025年 月日	2025年8月4 日至8月15日	1,500英鎊 ≈ 56,700新台幣 (含住宿+機場接 送+文化之旅和 Wi-Fi使用)	10,654 至 20,790 台幣

歐洲

學校	地點	語言條件	申請時間	課程時間	學費	生活費 (預估)
俄斯特拉發大學 University of Ostrava	捷克 俄斯 特拉 發市	B2 (TOEIC 700)	申請截止日期： 即日起至2025年 月日	2025年 月 日 至 月 日	接洽中	6,000 捷克克 朗 ≈ 7,800 台 幣

亞洲

學校	地點	語言條件	時間	課程時間	學費	生活費(預估)
國立新加坡大學 National University of Singapore	新加坡 肯特崗	B1(TOEIC 600)	接洽中	接洽中	接洽中	300-500 新加坡元 ≈ 6,600-11,000 台幣
漢陽大學ERICA	韓國安山	B1(TOEIC 600)	接洽中	接洽中	接洽中	200,000 韓元 ≈ 5,200 台幣
韓國又松大學國際商學院 SolBridge International School of Business	韓國大田	B1(TOEIC 600)	接洽中	接洽中	接洽中	170,000 至 245,000 韓元 ≈ 4,400 至 6,400 台幣

亞洲

學校	地點	語言條件	時間	課程時間	學費	生活費(預估)
日本近畿大學 Kindai University	日本大阪	B1(TOEIC 600)	申請截止 日期：即日起 至2025年 月日	2025年7月1 日至7月19日	接洽中	45,000- 100,000 日元 ≈ 9,900 - 22,000 台幣
日本千葉大學 Chiba Unveristy	日本千葉	B1(TOEIC 600)	申請截止 日期：即日起 至2025年 月日	2025年月日 至月日	接洽中	30,000 - 70,000 日元 ≈ 6,600 - 15,400 台幣

大洋洲

學校	地點	語言條件	時間	學費	生活費
坎特伯雷理工學院 Ara Institute of Canterbur	紐西蘭 南島基督城	B1(TOEIC 600)	7月中~8月中	108000 NTD	15000 NTD

Q&A

trips made per year to study abroad

